

INSCRIPCIÓN A LAS ACTIVIDADES DEL PLAN CORRESPONSABLES DE LA COMARCA DE VALDEJALÓN

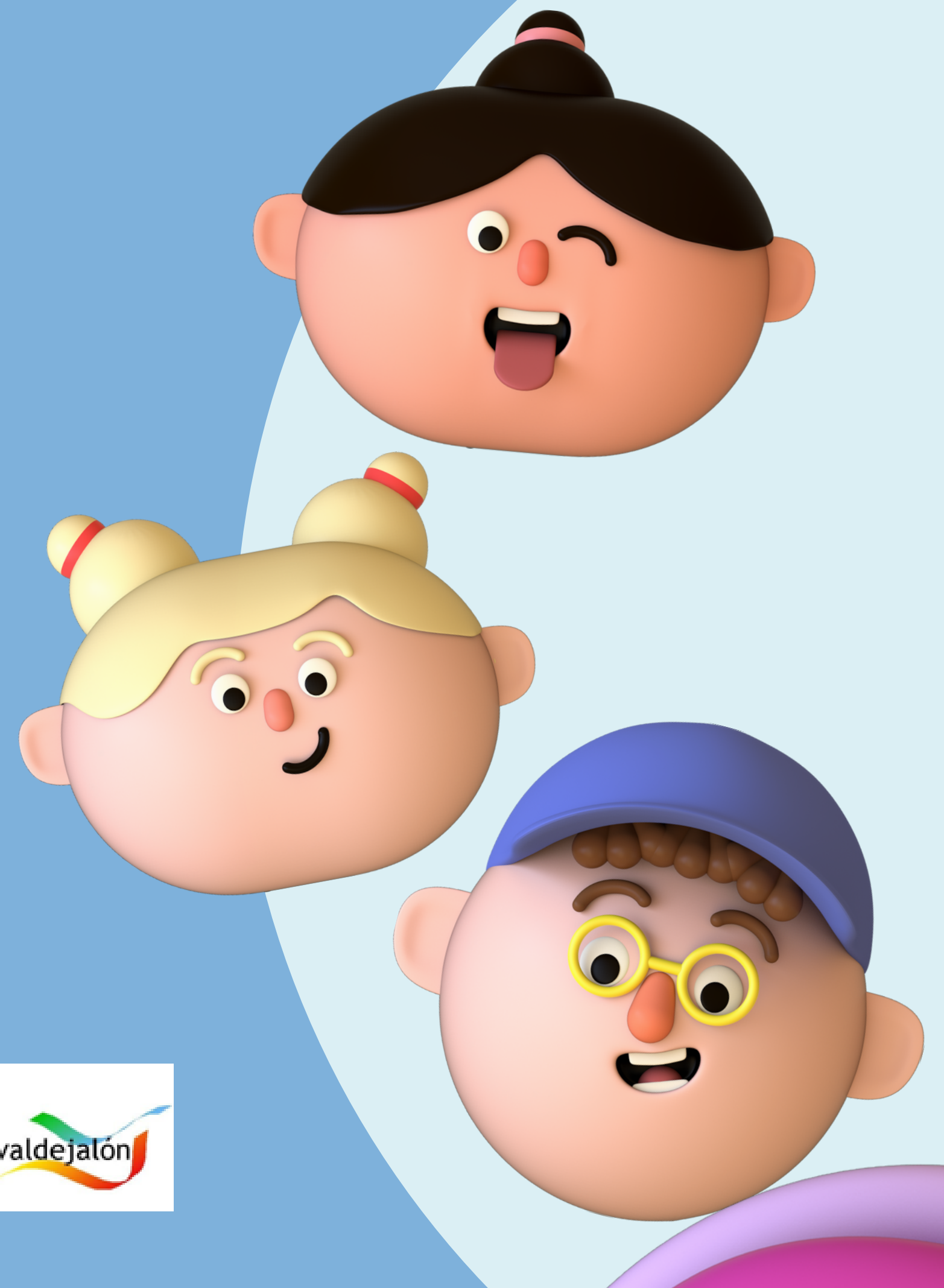

**GOBIERNO
DE ARAGON**
Departamento de Presidencia
y Relaciones Institucionales

IAM
Instituto Aragonés de la Mujer



CORRESPONSABLES

SECRETARÍA DE ESTADO
DE IGUALDAD Y CONTRA
LA VIOLENCIA DE GÉNERO



valdejalón



**PARA REALIZAR LA INSCRIPCIÓN
SE DEBE ACCEDER A TRAVÉS DEL
SIGUIENTE ENLACE O QR**

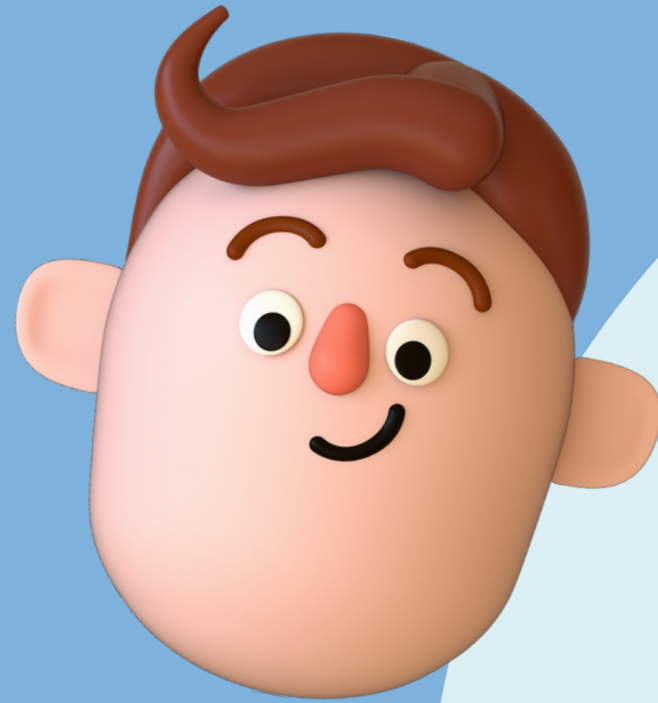

[HTTPS://PLANCORRESPONSABLES.ES/#/HOME](https://plancorresponsables.es/#/home)



**DESDE EL QR
DEL CARTEL
DE TU MUNICIPIO
ACCEDES
DIRECTAMENTE
AL PASO 4**

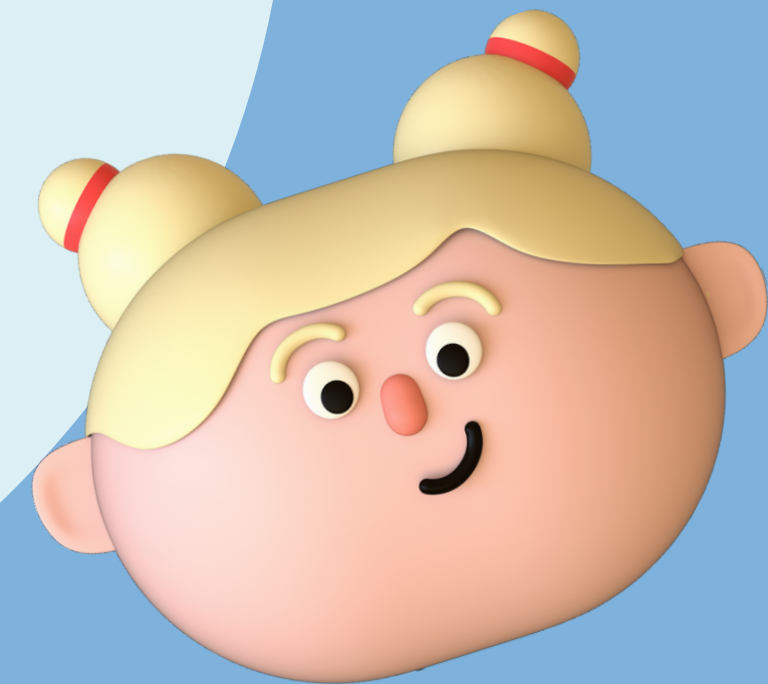

Plan Corresponsables

Información general

El Plan Corresponsables, es una nueva política pública impulsada en la Secretaría de Estado de Igualdad y contra la Violencia de Género del Ministerio de Igualdad, que tiene por objeto iniciar el camino hacia la garantía del cuidado como un derecho en España desde la óptica de la igualdad entre mujeres y hombres, y desde un enfoque de garantía de derechos universales, al margen de la condición laboral de las personas beneficiarias, al amparo de la Ley Orgánica 3/2007, de 22 de marzo, para la igualdad efectiva de mujeres y hombres y de la Ley 7/2018, de 28 de junio, de igualdad de oportunidades entre mujeres y hombres en Aragón.

El Plan Corresponsables está orientado a favorecer la conciliación de las familias con niñas, niños y jóvenes de hasta 16 años desde un enfoque de igualdad entre mujeres y hombres, crear empleo de calidad en el sector de los cuidados y dignificar y certificar la experiencia profesional de cuidado no formal. Para ello, se han puesto en marcha unas bolsas de cuidado profesional con diferentes perfiles profesionales que atiendan en domicilio por horas o en espacios públicos convenientemente habilitados al efecto, y dirigido al cuidado de menores de hasta 16 años.

Registro y solicitudes

Solicitudes para familias

 **SOLICITUD SERVICIOS COLECTIVOS** **SOLICITUD GENERAL**

Solicitudes para profesionales

 **SOLICITUD PARA PROFESIONALES**

Acceso para familias aceptadas

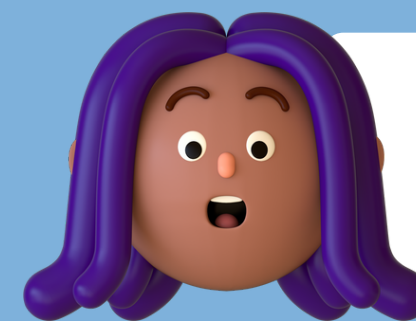
 **ACCESO FAMILIAS**

PASO I

CLICAR EN

“SOLICITUD SERVICIOS COLECTIVOS”



CLICAR EN EL DESPLEGABLE
“COMARCA”

ELEGIR
“VALDEJALÓN”

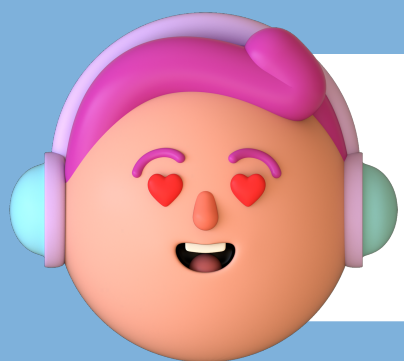

PASO 2

Plan Corresponsables

Servicios disponibles con inscripciones abiertas

Estos son los servicios colectivos con inscripciones abiertas que hay actualmente en las comarcas de Aragón.

Comarca
Valdejalón

COLONIAS "DIVERJALÓN". LA ALMUNIA DE DOÑA GODINA

13 de octubre de 2023 a 13 de octubre de 2023



Servicio colectivo para favorecer la conciliación familiar y laboral en días no lectivos, en el que se realizarán actividades educativas, de ocio y tiempo libre.

...

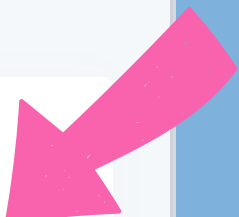

APARECERÁN TODAS LAS
ACTIVIDADES QUE SE VAN A
REALIZAR EN LA COMARCA.

ELEGIR LA DEL MUNICIPIO
DONDE QUIERAN REALIZAR LA
ACTIVIDAD

CLICAR EN LA **FLECHA** QUE
APARECE A LA DERECHA DE
LA ACTIVIDAD

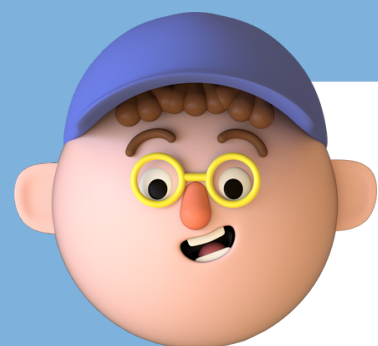

PASO 3

Plan Corresponsables

Información general

El Plan Corresponsables, es una nueva política pública impulsada en la Secretaría de Estado de Igualdad y contra la Violencia de Género del Ministerio de Igualdad, que tiene por objeto iniciar el camino hacia la garantía del cuidado como un derecho en España desde la óptica de la igualdad entre mujeres y hombres, y desde un enfoque de garantía de derechos universales, al margen de la condición laboral de las personas beneficiarias, al amparo de la Ley Orgánica 3/2007, de 22 de marzo, para la igualdad efectiva de mujeres y hombres de la Ley 7/2018, de 28 de junio, de igualdad de oportunidades entre mujeres y hombres en Aragón.

El Plan Corresponsables está orientado a favorecer la conciliación de las familias con niñas, niños y jóvenes de hasta 16 años desde un enfoque de igualdad entre mujeres y hombres, crear empleo de calidad en el sector de los cuidados y dignificar y certificar la experiencia profesional de cuidado no formal. Para ello, se han puesto en marcha unas bolsas de cuidado profesional con diferentes perfiles profesionales que atiendan en domicilio por horas o en espacios públicos convenientemente habilitados al efecto, y dirigido al cuidado de menores de hasta 16 años.

Formulario de inscripción

COLONIAS "DIVERJALÓN". LA ALMUNIA DE DOÑA GODINA

Servicio colectivo para favorecer la conciliación familiar y laboral en días no lectivos, en el que se realizarán actividades educativas, de ocio y tiempo libre.

Dirigido a: Menores de entre 3 y 14 años.

Requisitos:

- Estar empadronados y con residencia efectiva en el municipio (en caso de existir plazas vacantes podrán acceder menores que no cumplan este requisito).
- Deberán estar inscritos un mínimo de 4 menores.

Carácter: Gratuito

Horario: De 09:30 a 13:00 con posibilidad de ampliación de 07:00 a 14:30, siempre que se cuente con un mínimo de 4 menores inscritos en la franja horaria elegida de ampliación.

Las entradas y las salidas se realizarán cada media hora:

- Entradas: 07:00, 07:30, 08:00, 08:30, 09:00 y 09:30.
- Salidas: 13:00, 13:30, 14:00 y 14:30.

Período de inscripción: Hasta el 11 de octubre.

Este formulario sirve como preinscripción. Una vez admitida/o en la actividad se le enviará un correo electrónico para completar la inscripción.

Para cualquier consulta pueden ponerse en contacto a través del teléfono 976 811 759 o del correo plancorresponsables@valdejalon.es.



1.- LA ALMUNIA DE DOÑA GODINA.jpg

Número de plazas: 40

¿Dónde se realiza?

AULA ESPACIO CCCLA. PLANTA 1ª. SALA 1.

LA ALMUNIA DE DOÑA GODINA

¿Cuándo tiene lugar?

Del 13 de octubre de 2023 a 13 de octubre de 2023

Me interesa →

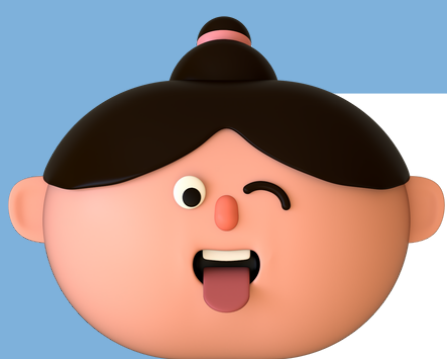

PASO 4

APARECE INFORMACIÓN DE LA ACTIVIDAD. LEER Y CLICAR EN "ME INTERESA"

Plan Corresponsables

Formulario de inscripción

Las familias que estén interesadas en solicitar el servicio de cuidados de menores de 0 a 16 años, deben formalizar su inscripción en el siguiente formulario:

Mediante la inclusión en el PLAN CORRESPONSABLES se financiarán los cuidados a familias con menores de 0 a 16 años (según renta) y se priorizarán familias monoparentales, víctimas de violencia de género y de otras formas de violencia contra las mujeres, mujeres en situación de desempleo de larga duración, mujeres mayores de 45 años y unidades familiares en las que existan otras responsabilidades relacionadas con los cuidados.

CUMPLIMENTAR CUESTIONARIO

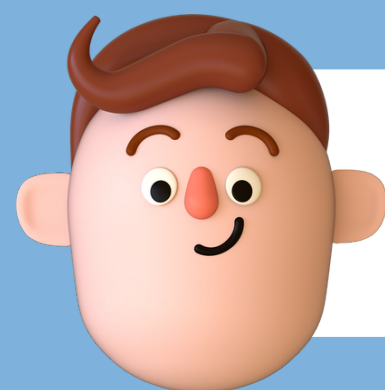

PASO 5

LEER Y CLICAR EN

“CUMPLIMENTAR CUESTIONARIO”

Plan Corresponsables

COLONIAS "DIVERJALÓN". LA ALMUNIA DE DOÑA GODINA

Paso inicial

Datos solicitante

DNI / NIE / N° Pasaporte *

Teléfono *

← Atrás

Continuar →

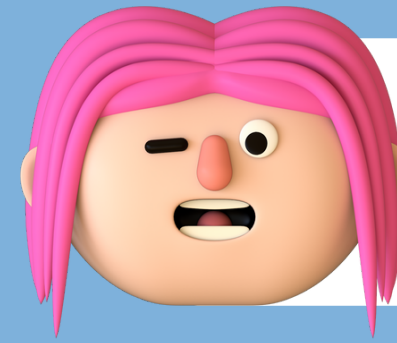

PASO 6

RELLENAR CON LOS DATOS DE
PADRE, MADRE O TUTOR/A

CLICAR EN
“CONTINUAR”

Plan Corresponsables

COLONIAS "DIVERJALÓN". LA ALMUNIA DE DOÑA GODINA

Paso 1 de 3

Datos solicitante

Tratamiento*
Seleccione uno

Nombre*

Apellidos*

Correo electrónico*

Dirección

Dirección*

Localidad*
Seleccione una localidad

Comarca

Provincia

Continuar →

RELLENAR CON LOS DATOS DE PADRE, MADRE O TUTOR/A

CLICAR DESPLEGABLE Y SELECCIONAR LO QUE PROCEDA

Tratamiento*

D

Seleccione uno

D

Dª

Otro

Prefiero no contestar

CLICAR DESPLEGABLE Y SELECCIONAR MUNICIPIO DE RESIDENCIA

Almonacid de la Cuba

Almonacid de la Sierra

Almudévar

Almunia de Doña Godina (La)

Almunia de San Juan

Almuniente

Alobras

Alpartir

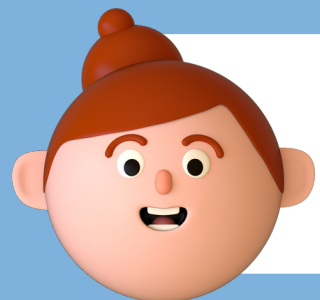

PASO 7

POR ÚLTIMO CLICAR EN "CONTINUAR"

Plan Corresponsables

COLONIAS "DIVERJALÓN". LA ALMUNIA DE DOÑA GODINA

Paso 2 de 3

Libro de familia

Incorporar libro de familia

Por favor, adjunte fotografía / PDF del libro de familia incluyendo todas las páginas donde aparezca solicitante y menores para quienes se solicita el servicio.

Situación familiar

Tipología de familia *

Número de menores en la unidad familiar *

Con ingresos (Si/No) *

Familia prioritaria

¿Está su familia reconocida como prioritaria según Resolución de 9 de marzo de 2021 de la Secretaría de Estado de Igualdad y Contra la Violencia de Género del Ministerio de Igualdad? [?](#)

Si/No *

[← Atrás](#)

[Continuar →](#)

CLICAR SOBRE EL CUADRO "INCORPORAR LIBRO DE FAMILIA"

DESCARGAR FOTOGRAFÍA O DOCUMENTO PDF DEL LIBRO DE FAMILIA DONDE APAREZCAN LAS PERSONAS SOLICITANTES Y MENORES QUE SE QUIERAN INSCRIBIR EN LA ACTIVIDAD

CLICAR DESPLEGABLE Y SELECCIONAR LO QUE PROCEDA

Situación familiar

Tipología de familia *

Seleccione uno

- Numerosa
- Monoparental
- Victima de violencia de género u otras formas de violencia contra las mujeres
- Refugiada
- Con otras cargas de cuidado
- Otra

SI SU SITUACIÓN FAMILIAR NO CORRESPONDE A NINGUNA CLICAR EN "OTRA"

Situación familiar

Tipología de familia *

Número de menores en la unidad familiar *

1

Seleccione uno

- 1
- 2
- 3
- 4
- 5
- 6
- 7
- 8
- 9

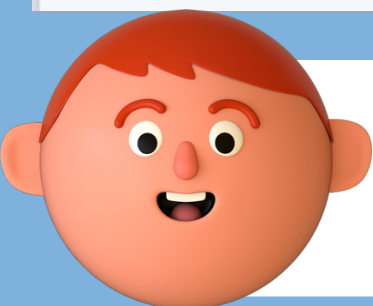

PASO 8

Plan Corresponsables

COLONIAS "DIVERJALÓN". LA ALMUNIA DE DOÑA GODINA

Paso 2 de 3

Libro de familia

Incorporar libro de familia

Por favor, adjunte fotografía / PDF del libro de familia incluyendo todas las páginas donde aparezca solicitante y menores para quienes se solicita el servicio.

Situación familiar

Tipología de familia *

Número de menores en la unidad familiar *

Con ingresos (Si/No) *

Familia prioritaria

¿Está su familia reconocida como prioritaria según Resolución de 9 de marzo de 2021 de la Secretaría de Estado de Igualdad y Contra la Violencia de Género del Ministerio de Igualdad? ?

Si/No *

← Atrás

Continuar →

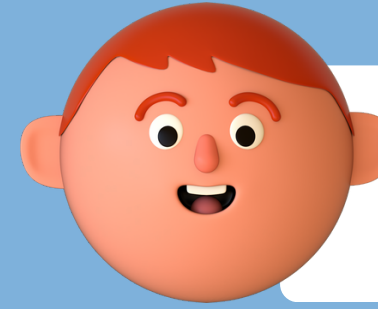

PASO 8

Con ingresos (Si/No) *

-

Si

No

INTRODUCIR LA CANTIDAD ANUAL BRUTA DE INGRESOS DE LA UNIDAD FAMILIAR

Con ingresos (Si/No) *

Si

Ingresos anuales brutos de la unidad familiar *

Plan Corresponsables

COLONIAS "DIVERJALÓN". LA ALMUNIA DE DOÑA GODINA

Paso 2 de 3

Libro de familia

Incorporar libro de familia

Por favor, adjunte fotografía / PDF del libro de familia incluyendo todas las páginas donde aparezca solicitante y menores para quienes se solicita el servicio.

Situación familiar

Tipología de familia *

Número de menores en la unidad familiar *

Con ingresos (Si/No) *

Familia prioritaria

¿Está su familia reconocida como prioritaria según Resolución de 9 de febrero de 2021 de la Secretaría de Estado de Igualdad y Contra la Violencia de Género del Ministerio de Igualdad? **?**

Si/No *

← Atrás

Continuar →

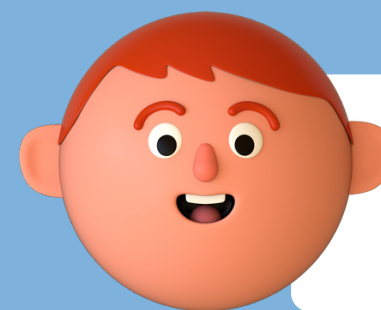

PASO 8

PARA SABER SI SU FAMILIA ES RECONOCIDA COMO FAMILIA PRIORITARIA CLICAR EN "INTERROGANTE"

Familia prioritaria

Se consideran familias prioritarias aquellas que se encuentren en al menos uno de los siguientes supuestos:

- Familias monoparentales.
- Víctimas de violencia de género y de otras formas de violencia contra las mujeres.
- Mujeres en situación de desempleo de larga duración.
- Mujeres mayores de 45 años.
- Unidades familiares en las que existan otras responsabilidades relacionadas con los cuidados.

Aceptar

POR ÚLTIMO CLICAR EN "CONTINUAR"

Plan Corresponsables

COLONIAS "DIVERJALÓN". LA ALMUNIA DE DOÑA GODINA

Paso 3 de 3

Datos de las o los menores

A continuación, incluya por favor los nombres de las o los menores para quienes se solicita el servicio.

Importante: SÓLO debe introducir los datos para quienes se requiera el servicio, no es necesario incluir la totalidad de las o los menores de la unidad familiar.

AÑADIR MENOR

← Atrás

Continuar →

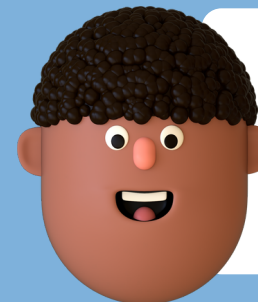

PASO 9

← Añadir un menor

Datos del o la menor

Tratamiento *

Seleccione uno

Nombre *

Apellidos *

Fecha de nacimiento *

Guardar

CLICAR EN “AÑADIR MENOR”

**TANTAS VECES COMO
MENORES SE INSCRIBAN**

APARECERÁ ESTA PANTALLA

**RELLENAR CON LOS DATOS
DE LOS MENORES A INSCRIBIR**

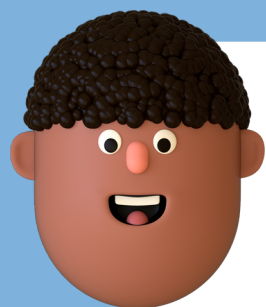

PASO 9

← Añadir un menor

Datos del o la menor

Tratamiento*
Selecione uno

Nombre*

Apellidos*

Fecha de nacimiento*

Guardar

CLICAR DESPLEGABLE
Y SELECCIONAR
LO QUE PROCEDA

Tratamiento*
Selecione uno

Selecione uno

D

Dª

Otro

Prefiero no contestar

CLICAR EN
“FECHA DE NACIMIENTO”

Septiembre 2021

| Lun | Mar | Mié | Jue | Vie | Sáb | Dom |
|-----|-----|-----|-----|-----|-----|-----|
| 30 | 31 | 1 | 2 | 3 | 4 | 5 |
| 6 | 7 | 8 | 9 | 10 | 11 | 12 |
| 13 | 14 | 15 | 16 | 17 | 18 | 19 |
| 20 | 21 | 22 | 23 | 24 | 25 | 26 |
| 27 | 28 | 29 | 30 | 1 | 2 | 3 |
| 4 | 5 | 6 | 7 | 8 | 9 | 10 |

• PARA SELECCIONAR AÑO CLICAR EN FLECHAS VERTICALES

Septiembre 2021

• PARA SELECCIONAR MES CLICAR EN FLECHAS HORIZONTALES

Septiembre 2021

• PARA SELECCIONAR DÍA CLICAR NÚMERO CORRESPONDIENTE

Septiembre 2021

| Lun | Mar | Mié | Jue | Vie | Sáb | Dom |
|-----|-----|-----|-----|-----|-----|-----|
| 30 | 31 | 1 | 2 | 3 | 4 | 5 |

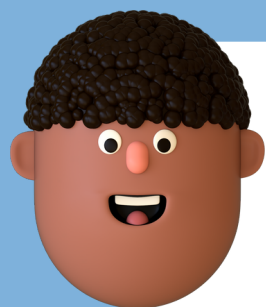

PASO 9

[← Añadir un menor](#)

Datos del o la menor

Tratamiento*
Seleccione uno

Nombre*

Apellidos*

Fecha de nacimiento* 

Guardar

CLICAR EN “GUARDAR”

LA/EL MENOR APARECERÁ YA INSCRITO COMO SE VE EN LA SIGUIENTE IMAGEN

Plan Corresponsables

COLONIAS "DIVERJALÓN". LA ALMUNIA DE DOÑA GODINA

Paso 3 de 3

Datos de las o los menores

A continuación, incluya por favor los nombres de las o los menores para quienes se solicita el servicio.

Importante: SÓLO debe introducir los datos para quienes se requiera el servicio, no es necesario incluir la totalidad de las o los menores de la unidad familiar.

 **DFGHFG FDHDFH** [→](#)
F. Nacimiento: 05/06/2019

AÑADIR MENOR

[← Atrás](#) **Continuar →**

POR ÚLTIMO CLICAR EN “CONTINUAR”

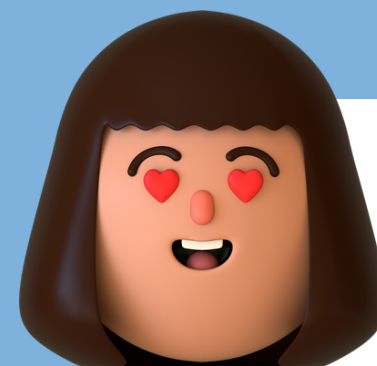

PASO 10



CORRESPONSABLES

Plan Corresponsables

COLONIAS "DIVERJALÓN". LA ALMUNIA DE DOÑA GODINA

Aceptación de condiciones

Por favor, verifique que todos los datos introducidos son correctos.

Al hacer click sobre "Enviar", sus datos serán enviados a su comarca y se utilizarán únicamente para los fines de prestación del servicio.

Acepto las condiciones de la política de privacidad y protección de datos. *

CUMPLIMENTAR DECLARACIÓN RESPONSABLE

← Atrás

Enviar →

CLICAR EN CUADRO

QUE APARECE JUNTO A

“ACEPTO LAS CONDICIONES DE LA POLÍTICA DE PRIVACIDAD Y PROTECCIÓN DE DATOS”

Plan Corresponsables

COLONIAS "DIVERJALÓN". LA ALMUNIA DE DOÑA GODINA

Aceptación de condiciones

Por favor, verifique que todos los datos introducidos son correctos.

Al hacer click sobre "Enviar", sus datos serán enviados a su comarca y se utilizarán únicamente para los fines de prestación del servicio.

Acepto las condiciones de la política de privacidad y protección de datos

CUMPLIMENTAR DECLARACIÓN RESPONSABLE

← Atrás

Enviar →

CLICAR EN

“CUMPLIMENTAR DECLARACIÓN RESPONSABLE”

APARECERÁ EL SIGUIENTE CUADRO

Declaración responsable

D/Dª DFGHFG FDHDFH
Con D.N.I. 00000000X
Y domicilio en C/ DFGDFG

A efectos de la solicitud del servicio conciliación de las familias para el cuidado de niños y niñas menores de 16 según el Plan Corresponsables.

Declaro que los datos introducidos relativos a:

- Datos personales.
- Familia prioritaria según el Plan Corresponsables.
- Libro de familia.
- Situación familiar.
- Declaración de renta o ingresos brutos.
- Otros

Son verdad y los puedo acreditar en cualquier momento de la duración del servicio.

En ALMUNIA DE DOÑA GODINA (LA), a VIERNES, 22-09-2023

Certifico que los datos indicados son ciertos *

Cerrar

CLICAR EN
CUADRO QUE
APARECE JUNTO A

“CERTIFICO QUE LOS
DATOS SON CIERTOS”

DESPUÉS CLICAR EN
“CERRAR”

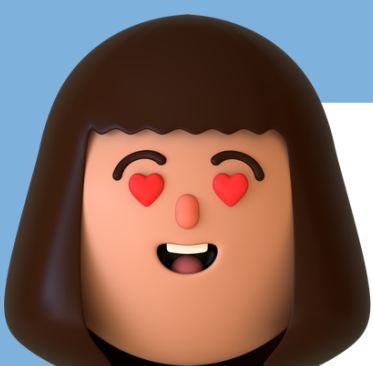

PASO 10

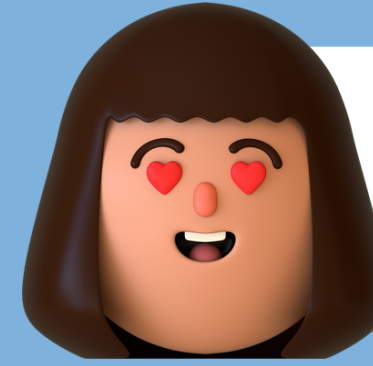

PASO 10

PARA FINALIZAR LA INSCRIPCIÓN

CLICAR SOBRE

“ENVIAR”

Plan Corresponsables

COLONIAS "DIVERJALÓN". LA ALMUNIA DE DOÑA GODINA

Aceptación de condiciones

Por favor, verifique que todos los datos introducidos son correctos.

Al hacer click sobre "Enviar", sus datos serán enviados a su comarca y se utilizarán únicamente para los fines de prestación del servicio.

Acepto las condiciones de la [política de privacidad y protección de datos](#). *

CUMPLIMENTAR DECLARACIÓN RESPONSABLE

[← Atrás](#) [Enviar →](#)



Plan Corresponsables

COLONIAS "DIVERJA"

Aceptación de condi

Por favor, verifique que todos los c

Al hacer click sobre "Enviar", sus

Acepto las condiciones de la p

CUMPLIMENTAR DECLARACI

[← Atrás](#)

[Enviar →](#)



Hemos recibido su solicitud con el código
BATC1288.

La persona responsable de su comarca se pondrá
en contacto con usted a la mayor brevedad
posible confirmar su admisión al servicio
colectivo.

[Cerrar](#)

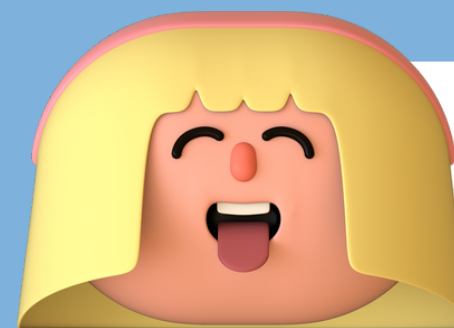

POR ÚLTIMO

APARECERÁ ESTE
MENSAJE
DE CONFIRMACIÓN
DE LA INSCRIPCIÓN

RECIBIRÉIS TAMBIÉN UN
MENSAJE DE
CONFIRMACIÓN EN
VUESTRO CORREO

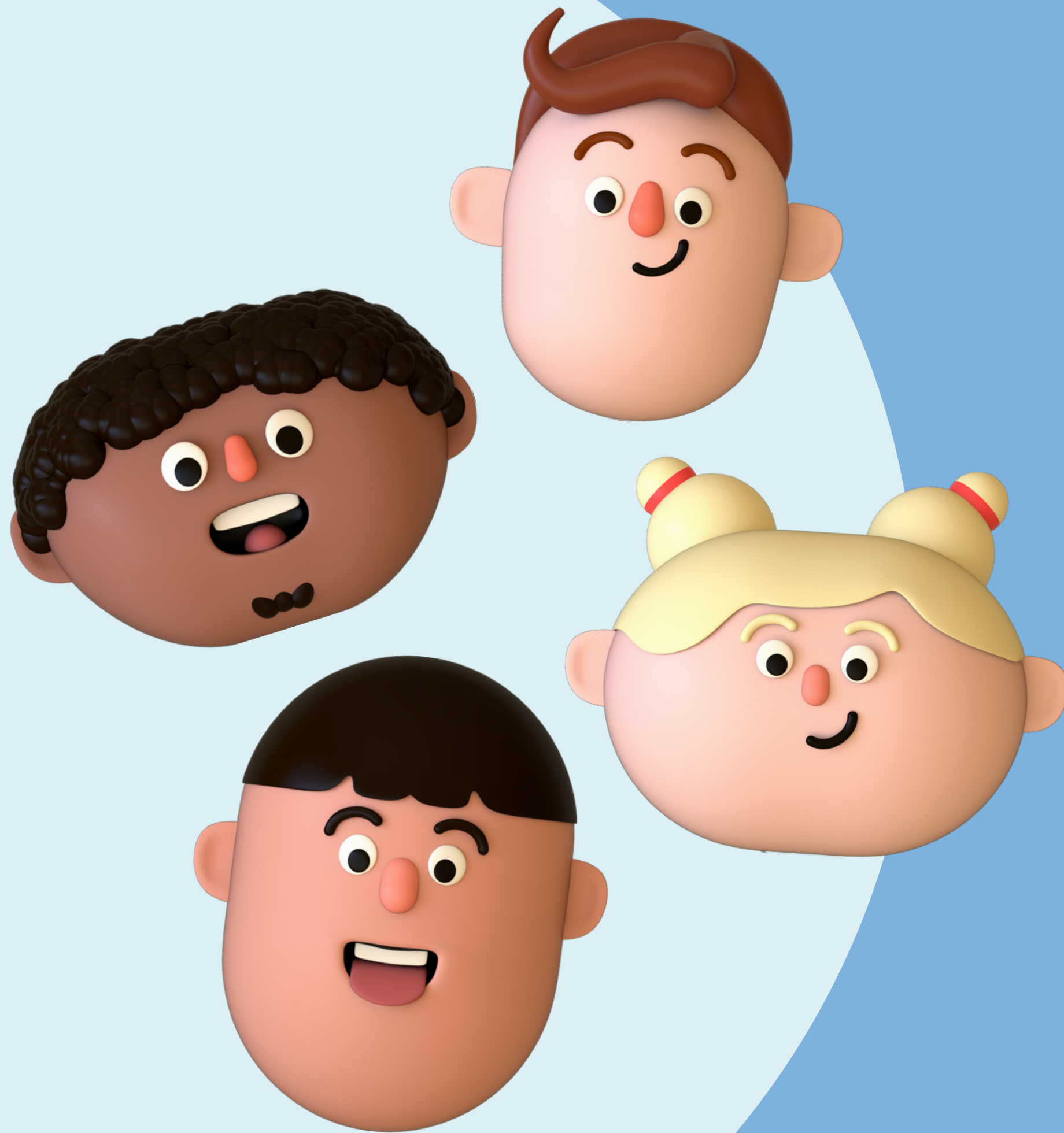

¡INSCRIPCIÓN REALIZADA!

LA PERSONA RESPONSABLE
DEL PLAN CORRESPONSABLES
SE PONDRÁ EN CONTACTO CONTIGO
PARA CONFIRMAR LA ADMISIÓN

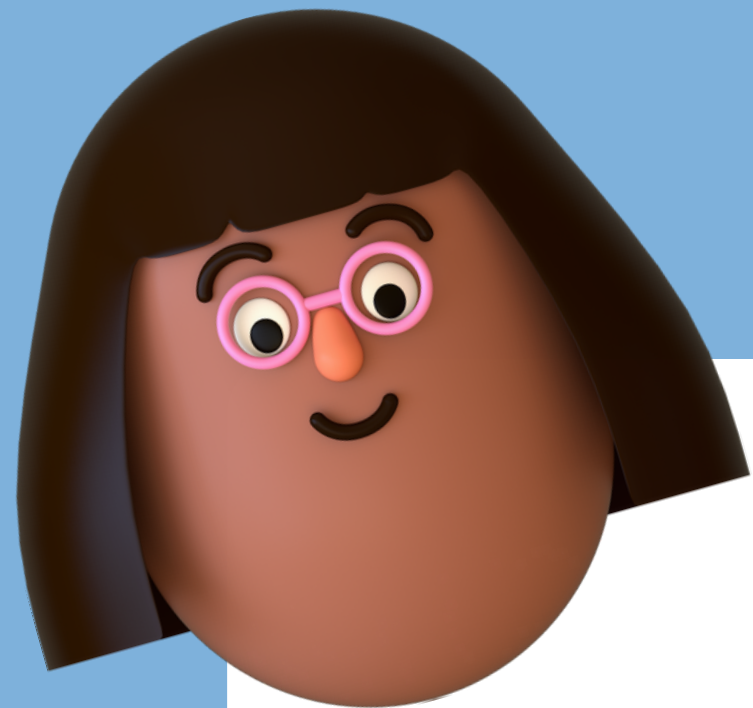

INFORMACIÓN

planCorresponsables@valdejalon.es

976 811 759

